بسم الله الرحمن الرحيم

الراية

عن قطر للعرب وعن العرب إلى العالم

يومية سياسية مستقلة

الجمعة 4 ذو القعدة 1431 هـ - 22 أكتوبر 2010 م - العدد (10794)

رئيس مجلس الإدارة: عبدالله بن خليفة العطية | الرابطة على الإنترنت: http://www.raya.com | 32 صفحة 2 ريال | بريد الرابطة الإلكتروني: E-mail: info@raya.com | رئيس التحرير: صالح بن غصان الكواري

الأندية الطلابية تشكو عزوف الطلاب 5

كارتر يطالب «بالقدس الشرقية» عاصمة لفلسطين 10

فوز الجمهوريين ذطر على أوباما 13

قطر تحصل على ترخيص لتشغيل شبكة جوال في الكونغو

الراية الاقتصادية

اكتشاف 3 حالات سرطان ثدي أسبوعياً

كتب - علي جبر:

كشف سعادة الدكتور خالد بن جبر آل ثاني رئيس مجلس إدارة الجمعية القطرية لمكافحة السرطان عن تسجيل مابين 2-3 حالات سرطان ثدي أسبوعياً .. مرجعاً ذلك إلى التاريخ المرضي للسيدة المصابة، والتعقد الحياتي البعيد عن ممارسة الرياضة، وعدم تناول الطعام الصحي، والتدخين وكذلك تقدم العمر كلها تزيد احتمالية إصابة المرأة بسرطان الاذي الأمر الذي يؤكد ضرورة الفحص الدوري للثدي. وأعرب د. خالد بن جبر عن امله لصابر بنت "الخليجي" لرعاية المؤتمر العلمي الثالث "آخر المستجدات والاتجاهات المستقبلية في علاج سرطان الاذي" من 30 - 31 أكتوبر الحالي.

ص 8

الداخلية تصدر حركة ترفيع الضباط

الدوحة - **الراية**: اعتمدت وزارة الداخلية حركة ترفيعات كبيرة لعدد من مديري الادارات والضباط وضباط الصف. وقالت مصادر مطلعة لـ **الراية** تم ترفيع 22 ضابطا من رتبة مقدم إلى رتبة عقيد و5 ضباط من رتبة رائد إلى مقدم و18 ضابطا من نقيب إلى رائد و29 ضابطا من رتبة ملازم أول إلى رتبة نقيب و36 من ملازم إلى ملازم أول.. كما شهدت الحركة ترفيع 78 من صف الضباط إلى رتبة ملازم.

ص 4

8 ملايين دولار يومياً من السعودية لأمريكا لمدة 20 عاماً

واشنطن - وكالات : أفادت تقارير إخبارية بأن المملكة العربية السعودية ستدفع 8 ملايين دولار يوميا للولايات المتحدة مقابل صفقة الأسلحة الأمريكية التي تكلف المملكة 60 مليار دولار . وأشارت صحيفة "وول ستريت جورنال" إلى أن تنفيذ الصفقة على مدى 20 عاما يعني أن على المملكة دفع 3 مليارات سنويا أي ما يزيد على 8 ملايين دولار يوميا كانت إدارة الرئيس الأمريكي باراك أوباما أبلغت الكونجرس رسميا بصفقة بيع الأسلحة، التي تعد أكبر صفقة أسلحة أمريكية على الإطلاق وتشمل بيع 84 مقاتلة من طراز "إف 15" للمملكة ونحو 200 طائرة مروحية بالإضافة إلى تحديث 70 طائرة مقاتلة .

بناء على طلب قطر لحسم الخلافات حول تطوير الجامعة

انعقاد الوزاري العربي الطارئ 30 أكتوبر

القاهرة - وكالات: أعلنت جامعة الدول العربية أمس أن اجتماعا طارئا لوزراء الخارجية العرب سيلتئم في مقر الأمانة العامة للجامعة يوم السبت 30 أكتوبر الجاري برئاسة العراق. وأوضح السفير هشام يوسف رئيس مكتب الأمين العام للجامعة أن الاجتماع، الذي سيعقد بناء على طلب دولة قطر، سيسبقه اجتماع للمندوبين يوم 29 أكتوبر للتحضير لاجتماع وزراء الخارجية. ويأتي قرار عقد الاجتماع بعد تلقي الجامعة موافقات من عدد من الدول من بينها السعودية والإمارات وسلطنة عمان على طلب دولة قطر، لبحث تداعيات الخلاف حول القرار الصادر عن القمة العربية الاستثنائية التي عقدت في سرت الليبية مؤخرا بشأن تطوير منظومة العمل العربي المشترك. وتضمن قرار سرت بندين، الأول : اعتماد توصيات اللجنة الخماسية العليا في اجتماعها الذي عقد في طرابلس في 26 يوليو الماضي . وضمت اللجنة رؤساء قطر ومصر واليمن وليبيا والعراق. والبند الثاني : تكليف الأمانة العامة ودولة الرئاسة ولجنة إدارية مصغرة بإعادة صياغة مشروع بروتوكول تطوير منظومة العمل العربي المشترك، ودراسة وعرض التبعات المالية المترتبة على عملية التطوير ليعرض الموضوع على الدورة القادمة للقمة في مارس القادم.

وزير الأوقاف متحدثا في مؤتمر حوار الأديان

حوار الأديان يدعو للاهتمام بدور الأسرة

الدوحة - **الراية**: أوصى البيان الختامي لمؤتمر الدوحة الثامن لحوار الأديان بضرورة التركيز على دور الأسرة والمؤسسات التعليمية والاجتماعية والإعلامية ودور العبادة في تنشئة الأجيال داعيا جميع المجتمعات الدينية لتحمل مسؤوليتها نحو الأسرة وتعزيزها كوحدة أساسية للمجتمع ومكان يتعلم فيه الأطفال أولا ممارسة الحوار والتعاون. وجدد البيان في ختام أعمال المؤتمر على ضرورة مواجهة أي شكل من أشكال التمييز والمواقف النمطية، لافتا إلى أن المجتمعات اليهودية والمسيحية والإسلامية عانت من الاضطهاد وسوء الفهم.

ص 21

قريع يؤكد أهمية مؤتمر الدوحة الدولي حول القدس

تسارع غير مسبوق للاستيطان بالضفة

القدس المحتلة - وكالات: أعلنت منظمة السلام الآن الاسرائيلية أمس ان المستوطنين اليهود بدأوا ببناء 600 منزل على الاقل في الضفة الغربية المحتلة منذ انتهاء تجميد الاستيطان في 26 سبتمبر اي ما يزيد بأربعة اضعاف عن وتيرة البناء قبل التجميد. وقد سارعت السلطة الفلسطينية الى إدانة استمرار الاستيطان في الضفة الغربية معتبرة انه "تحد سافر" للفلسطينيين والعرب والادارة الامريكية. من جهة أخرى أكد أحمد قريع رئيس دائرة شؤون القدس في منظمة التحرير الفلسطينية أهمية انعقاد مؤتمر الدوحة الدولي حول القدس . وقال قريع بالقاهرة أمس إن التحضيرات لهذا المؤتمر تجري على قدم وساق ونأمل أن يعقد في الموعد المحدد له خلال الربع الأول من العام المقبل.

ناشطو حقوق الحياة يحتفون بوصولهم إلى غزة

ص 9 و10

مصرع وإصابة 5 مواطنين في 3 حوادث

الدوحة - **الراية**: لقي مواطن مصرعه وأصيب 4 آخرون بينهم شرطي بإدارة أمن الشمال بإصابات مختلفة في 3 حوادث منفصلة أمس. وقع الحادث الأول في اتجاه من أبو نخلة إلى أبو سمرة حيث اصطدمت سيارتان ببعضهما بسبب رعونة القيادة مما أدى إلى إصابة 3 شباب لاثنان منهم في حالة خطيرة، أما الحادث الثاني فوقع في شارع أم صلال بينما كانت إحدى الدوريات التابعة لأمن الشمال تسير في مهمة رسمية حيث فوجئ قائدها بسيارة أخرى تقطع عليه الطريق مما أدى إلى إصابة الشرطي بإصابات بليغة تم نقله على إثرها إلى المستشفى. ووقع الحادث الثالث في السيلية عندما اصطدمت سيارة مواطن بثلاث سيارة متوقفة على جانب الطريق مما أدى إلى إصابته بجروح بالغة فارق على إثرها الحياة.

ص 7

الإذاعة الأمريكية تفصل أشهر معلقيها لإساءته للمسلمين

واشنطن - ا ف ب - أعلنت الإذاعة الأمريكية العامة "ان بي ار" تسريح أحد أشهر معلقيها خوان وليامز بسبب تصريحات مسيئة الى المسلمين. وقالت الإذاعة إنها أبلغت خوان وليامز قرار فصله بعد يومين من إعلانه أن الولايات المتحدة تواجه "معضلة إسلامية". وقال وليامز "لست متعصبا ولكن عندما أصعد إلى طائرة إذا رأيت أناسا يظهر من لباسهم أنهم مسلمون أو يبدو أنهم يريدون التظهير بمظهر المسلمين فإنني أشعر بالقلق ويتملكني التوتر".

ص 8

أفلام كوميدية مجانية في مهرجان ترايبيكا

ملصق المهرجان

القاهرة - (د ب أ): تبدأ فعاليات الدورة الثانية لمهرجان "الدوحة ترايبيكا" السينمائي في السادس والعشرين من الشهر الجاري بالدوحة وتستمر 5 أيام يعرض خلالها مجموعة منتقاة من الأفلام العالمية التي تسلط الضوء على أهمية الكوميديا والترابط الأسري. وقال إسكندر قبطي المبرمج السينمائي الخاص بأفلام المهرجان في بيان وصل وكالة الأنباء الألمانية (د ب أ): "عمل فريق البرمجة على مدار أشهر من أجل انتقاء أفضل الأفلام من مختلف أنواع مع التركيز على تقديم مجموعة من الأفلام الروائية والوثائقية التي تجمع بين الثقافات وتسلط الضوء على جوانب الحياة اليومية والتي يتم عرضها جميعا بالمهرجان للأسر من رواد المهرجان". ويقدم المخرج الكوميدي النيوزيلندي تايكا وايتي فيلمه الجديد "بوي" أو "ولد" الذي حقق نجاحا كبيرا في موطنه وتعود أحداث الفيلم إلى ثمانينيات القرن الماضي ويصور قصة حياة طفل ظريف بعد أن يلتقي بوالده رجل العصابات الثرير المفقود منذ زمن طويل. ويعرض أيضا فيلم "زينا بالضبط" باكورة إنتاج المخرج الفكاهي الأمريكي المصري الأصل أحمد أحمد الذي يصور جولة من الفرح من لوس أنجلوس إلى القاهرة ودبي وبيروت والرياض قبل العودة إلى نيويورك مع مجموعة من نجوم الكوميديا الارتجالية.

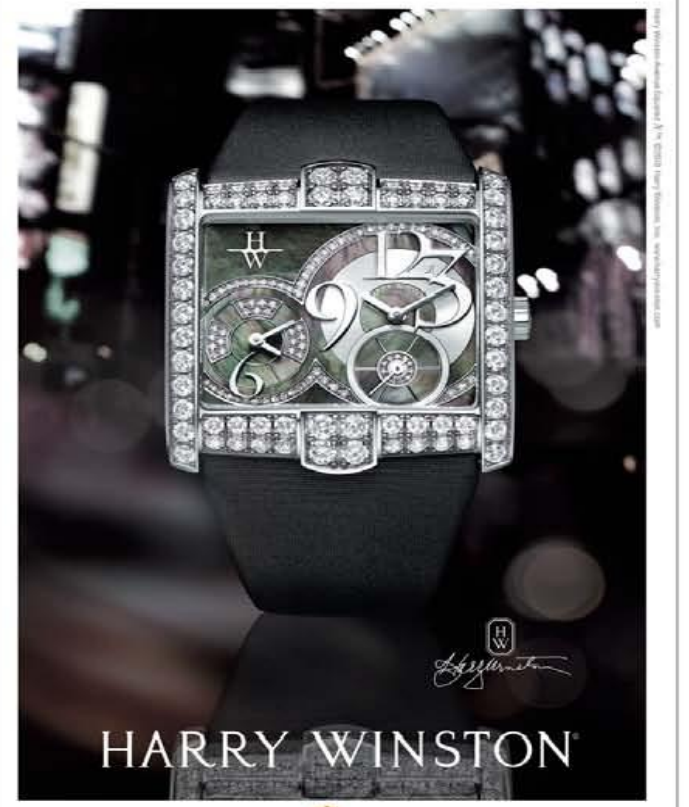

قسم التصحيح: | مسؤول الصفحة: | المدير الفني: | سكرتير التحرير: | مدير التحرير:

ركز على دور الأسرة والمؤسسات التعليمية والإعلامية.. البيان الختامي:

حوار الأديان يدعو المجتمعات لتحمل مسؤولياتها نحو الأسرة

دور محوري لدور العبادة والمدارس والإعلام في إعداد الشباب

وزير الأوقاف خلال مشاركته في الجلسة الختامية

الدين عاد للواجهة ليثبت أنه قادر على تجاوز الاختلافات

نصر بلو - إبراهيم المفتاح - جهراء

تطوير مناهج ومشروعات اجتماعية وبرامج إعلامية ترسخ الاحترام للأديان

متابعة - عاطف الحملي

أوصى البيان الختامي لمؤتمر الدوحة الثامن لحوار الأديان بضرورة التركيز على دور الأسرة والمؤسسات التعليمية والاجتماعية والإعلامية ودور العبادة في تنشئة الأجيال .. مؤكدا أن الأسرة تتحمل مسؤولية خاصة، كما أن لديها فرصة كبيرة لتوفير تربية تشجع على التسامح واحترام الجار والآخر. وأعرب عن القلق من احتمال ضياع كثير من الأطفال الذين يفتقدون مساندة الأسرة.

وأوضح البيان الذي تلاه الدكتور إبراهيم بن صالح النعيمي رئيس مجلس إدارة مركز الدوحة الدولي لحوار الأديان أن المؤتمر الذي عقد تحت عنوان "دور الأديان في تنشئة الأجيال" ضم أكثر من 220 مشاركا وممثلا للأديان السماوية الثلاثة (الإسلام والمسيحية واليهودية) من قرابة 60 دولة. ونوه بدعوة سعادة السيد حسن بن عبد الله القائم بأعمال وزير العدل بضرورة الخروج بتوصيات تؤكد على أهمية الدين في إعداد الأجيال القادمة، مشيرا إلى أن المؤتمر ركز على 3 محاور رئيسية .. هي: دور الأسرة، دور المؤسسات التعليمية والاجتماعية، تأثير الإعلام على النشء، وأخيرا دور العبادة في تنشئة الأجيال.

وأكد البيان وجود حاجة ملحة لجعل الأطفال ينظرون إلى ما وراء حاجاتهم الخاصة، موضحا أن الأطفال مثل البيون بفطرتهم يثيرهم العنف سيفيا كان أم أسريا. ودعا جميع المجتمعات المدنية لتحمل مسؤوليتها نحو الأسرة وتعزيزها كوحدة أساسية للمجتمع ومكان يتعلم فيه الأطفال أولا ممارسة الحوار والتعاون. واستعرض البيان كذلك دور المؤسسات التعليمية والاجتماعية في تنشئة الأجيال، مشيرا إلى أن المدارس والإعلام والمؤسسات الاجتماعية يمكن أن تلعب دورا محوريا في إعداد الشباب لتحمل مسؤولياتها محليا وعالميا.

وشدد على ضرورة مواجهة أي شكل من أشكال التمييز والمواقف النمطية، لافتا إلى أن المجتمعات اليهودية والمسيحية والإسلامية عانت من الاضطهاد وسوء الفهم، الأمر الذي يحتم ضرورة التغلب على الجهل واحترام الاختلافات. ودعا البيان المدارس والمؤسسات الإعلامية إلى أن تمكن الشباب من البحث عن الحقيقة والاختيار الخاص، لافتا إلى وجود فرصة عظيمة لنشر القيم من خلال التقدم التكنولوجي الهائل في مجال الإعلام. وحث جميع المجتمعات المدنية على تشجيع المدارس والمؤسسات الاجتماعية والإعلامية على تطوير مناهج ومشروعات اجتماعية وبرامج إعلامية ترسخ روح الاحترام للأديان والثقافات الأخرى.

واستعرض البيان بعد ذلك أثر دور العبادة على تنشئة أجيال المستقبل، لافتا إلى أن أماكن العبادة تلعب نفس الدور الذي تقوم به المدارس والأسرة والمؤسسات الاجتماعية والإعلامية فيما يتعلق بتنشئة الأطفال والشباب.. موضحا أن جلسات المؤتمر ناقشت قضايا مثل التنشئة الدينية والتحديات المعاصرة في عصر العولمة، وكيفية إعادة الدور الفعال في تربية الأجيال لدور العبادة، وأثر دور العبادة في ترسيخ المبادئ الدينية السليمة.

وزير الأوقاف: الدين قادر على تجاوز الاختلافات

وناقش المؤتمر جميع المجتمعات المدنية تشجيع دور العبادة على إعداد الشباب لتحمل مسؤولية غرس قيم المودة والرحمة والتعاون محليا وعالميا. وأوضح أن إسهام مجموعة من العلماء من قطر وهولندا في "رؤية الشباب لحوار الأديان ودور الدين في تنشئة الأجيال"، مشيرا إلى أن هذا الإسهام حقق رغبة متميزة في ضرورة الاستماع لتجارب الشباب الإيجابية والسلبية، الأمر الذي عبر عنه كثير من المشاركين في جلسات المؤتمر..

وقدم المؤتمرون في ختام البيان الشكر الجزيل لحضرة صاحب السمو الشيخ حمد بن خليفة آل ثاني أمير البلاد وحكومة وشعب قطر على كرم الضيافة، كما وجهوا الشكر إلى منظمي المؤتمر وهم مركز الدوحة الدولي لحوار الأديان، وزارة الخارجية وجامعة قطر.

وألقى سعادة الدكتور غيث مبارك الكواري وزير الأوقاف والشؤون الإسلامية كلمة قبل ختام أعمال المؤتمر تحت عنوان "تعليم الدين وتعميم القيم .. أهل الدين وهدان لإعادة التوازن للعالم". واعتبر أن هذا اللقاء هام وضروري بين أهل الأديان نظرا لما يتهدى إليه من ما آلت تخفف من حدة التوتر والاحتقان في العلاقات بين المنظومات الفكرية المختلفة، وتعود التأكيد على ضرورة اعتبار المشترك لتحقيق السلام والعدل والتعايش وإنقاذ الإنسان من السقوط في أتون الصراع وما يؤدي إليه من ضياع لمهمة الاستخلاف في الأرض، وهلاك للتنوع و دمار لهذا الكوكب الجميل الذي وفر فيه الله تعالى كل سبل التقلب البيئي وجعل فيه من الخيرات ما يؤمن للبشر أسباب العيش ويدفع عنهم الفاقة والعوز، ليعبدوا الله في أمن وسلام، ويتفكروا في آلائه، فتطمئن وتسكن نفوسهم، وتتحقق العبرة بينهم، ويشيعون العدل ويتعاضدون الحسنات ويتعاونون لتحقيق كلمة سواء مؤسسة على مقاصد الشرع وما يتأسس عليها من الأفكار الحية".

حوار الأديان يخفف من التوتر والاحتقان بين المنظومات الفكرية المختلفة

وأضاف أن "عوامل كثيرة ساهمت في العودة بالدين إلى الصدارة في العالم في هذا العصر، مشيرا إلى أنه بعد قرون من الصدام بين المجتمعات الدينية، اتسعت فيها دوائر وأشكال التعصب وتعمق فيها الاختلاف وغير ذلك من الأفكار السلبية التي ابتعدت بأهل الدين عما تدعو إليه الأديان .. عاد الدين إلى الواجهة مرة أخرى ليثبت أنه قادر على تجاوز الاختلافات التي عمقت حدود التعايش وعمقت مساحات الاختلاف". وقال "ها هي الأديان تعود مرة أخرى، معلنة ضرورة مراجعة فكر "عصر الأنوار" الذي تلا زلزال لشبونة المدمر سنة 1755م، والذي كان من أبرز نتائجه الدعوة إلى الحد من سلطة الدين في المجتمعات وتقليل سلطة العلمية، فوضعت فلسفات بشرية موضع الدين، وبموجبها أغرق الإنسان في التعاظم ظانا منه أنه قد اكتسب السلطان الأعظم، وتأسست تبعا لذلك أيديولوجيات تناقضت منها أفكار فاشية دمرت العالم في حربين عالميتين، ووسعت دائرة الظلم وعدم التوازن".

وأضاف: "لكن لأشكال العودة إلى الدين تعددت بتعدد درجات وعي العلاقة وبمراتب وأفهام وفهمهم للنصوص الدينية، وتمكنهم لقواعد الاستدلال وآليات الفهم. لقد طبعت العودة بتشنج وغلو عند البعض، وبتقدير عند غيرهم وبالعدال عند فريق ثالث .. العودة إلى الدين دليل على أن الأديان خزان من القيم الخالدة لا يتعصب، وشرعة ومنهاج لا يمكن للإنسان تجاوزها، إذ من دون الخضوع لله لا يمكن للكائن البشري أن يهدأ ويعي الوجود ويستطيب العيش". واستشهد بآيات من القرآن الكريم تركز على أن تحقيق الهداية وتأمين المآل بالخضوع إلى أوامر الله تعالى واجتناب نواهيه مما دعت إليه الكتب السماوية التي نظمت علاقة الإنسان بربه وعلاقته مع أخيه الإنسان، وعلاقته مع محيطه (الكون)، وبينت له موقعه منه وما يترتب عليه من واجبات وما يجب له من حقوق.

ونوه بأن تعليم الدين والتعلم وأدب العالم وشروطه كتبت عنها في الإسلام كتب كثيرة، مشيرا إلى أن العلماء المسلمين أفاضوا في تفصيل أدب العالم والمتعلم وفي غايات التعليم وطرقه ودوره. وقال إن موسى كليم الله عليه السلام كان معلما بلغ رسالة ربه وعلم بني إسرائيل، مشيرا إلى أنه في نفس سياق الهداية والتنوير وتعليم الدين لإشاعة مقاصده الشريفة بين الخلائق، أنزل الله تعالى الإنجيل على نبيه عيسى عليه السلام. وأكد أن "المنتظر من أهل الأديان اليوم هو التوافق على حدود لكلمة سواء تؤسس على مقاصد الشرائع حدودا للتوافق على ما يحاصر فكر التصادم، المؤسس على الاعتداء ومصادرة حق الآخر في الاختلاف الفكري، والسطو على أرضه وخيراته، والتوافق على إقرار العبرة والاتعاظ المؤسسين على السلم وترك المقاتلة في الدين وإخراج البعض من ديارهم والعمل على تخليص الإنسان من ربقة المادة وما كسبت يداه، وهو الكائن المكلف بمهمة الاستخلاف في الأرض". وأضاف أن "الديرة التي تتقل بها المعارف وترسخ بها القيم اليوم وتيرة سريعة جدا، ويقدر ما يتاح لذلك من زخم، تزداد مسؤولية العقلاء من أهل الأديان، ممن يؤمنون بضرورة التوافق على حدود من القيم تعتقد السلم والحقوق للإنسان وتصون معتقده وتلغي حريته".

وأكد أن تعليم الدين ينبغي أن يدلم على بصيرة تفضي إلى ترسيخ قيمه الخالدة في الأنفس ونبذ الغلو واحترام الغير وصون حقه في الاختلاف في إطار التنوع الذي أراده الله تعالى. وشدد على أن "تعليم الدين ينبغي كذلك أن يركز على مؤسسة الأسرة، وهي مؤسسة مصغرة في الأديان السماوية، إذ أنها تحتضن العقل فتطبعه بطابعها وتنشئه على معتقدها".

وأوضح أن موضوع المؤتمر هام جدا وأن المشاركين فيه يتحملون مسؤولية عظيمة في تفعيل توصياته بين أهل الأديان وأمام الله تعالى، مضيفا "ولعل أول لبنة ينبغي أن نتطلق منها أن نحقق حدا من التعارف فيما بيننا لتعلم ما نريد من لجتماعنا هذا. كل منا عليه أن يفكر متطلقا في هذا الموضوع من شريعته ليسهل الاتفاق".

جانب من جلسات اليوم الختامي

جانب من الحضور